

PLANTA BAIXA - PROPOSTA
ESCALA 1:125

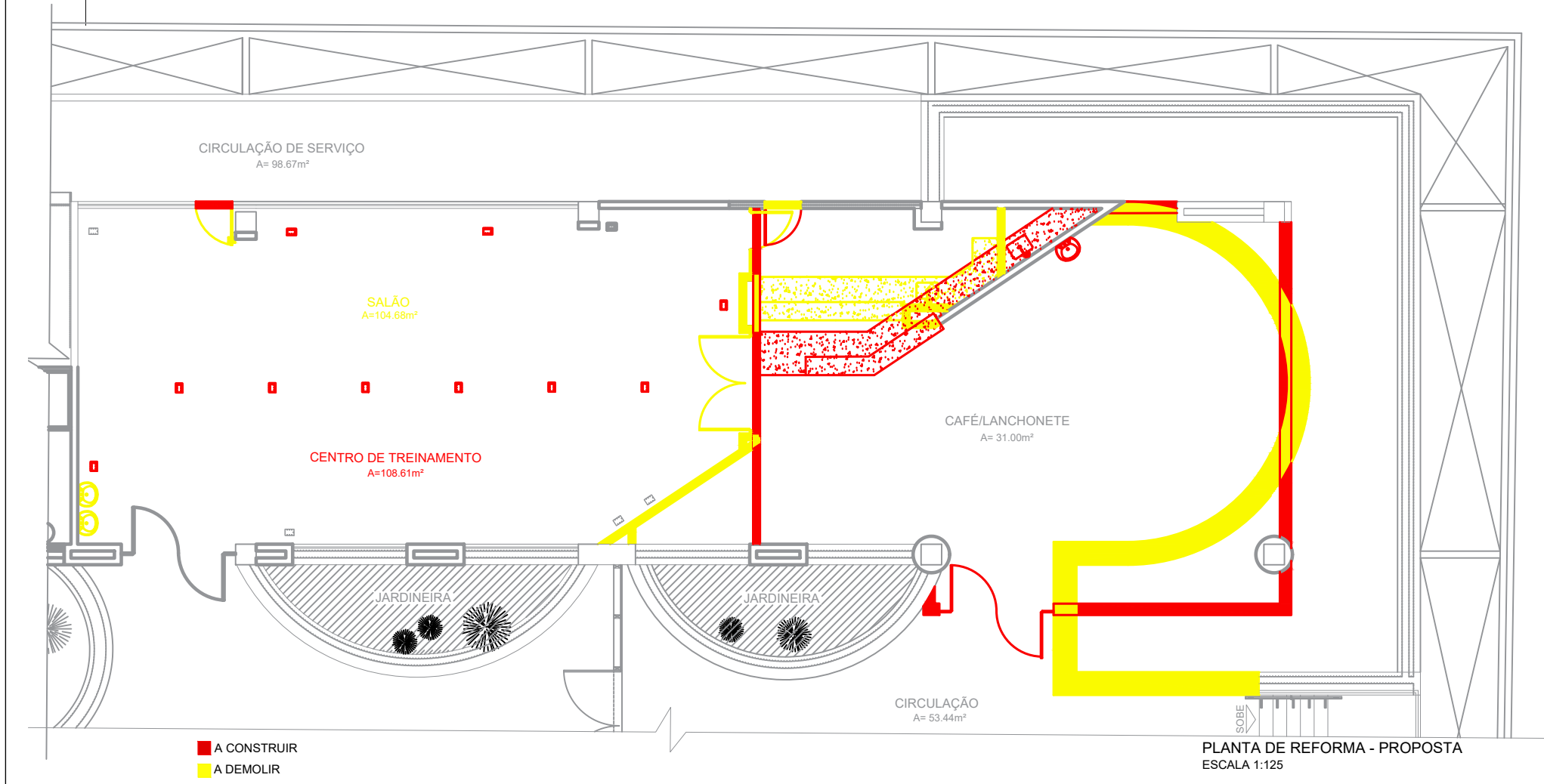

PLANTA DE REFORMA - PROPOSTA
ESCALA 1:125

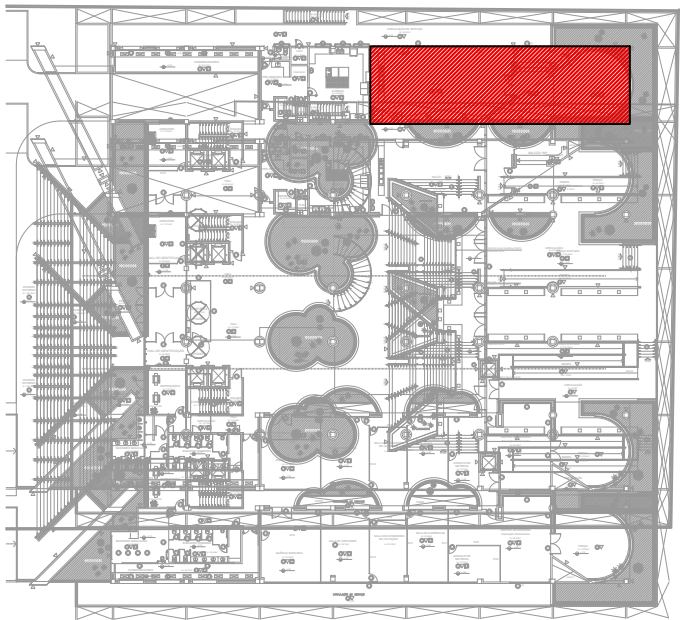

MOCKUP - ÁREA DE INTERVENÇÃO
SEM ESCALA

NOTA: DIMENSÕES EM METROS, SALVO QUANDO INDICADO EM CONTRÁRIO

OBSERVAÇÕES:	CESSÃO DE DIREITOS:
	Em conformidade com o Artigo 111 da Lei 8.666/1993, cedo os direitos patrimoniais relativos a este projeto ao Tribunal Regional Eleitoral do Rio Grande do Norte.
	JOSÉ HAROLDO MACHADO JÚNIOR – CREA–RNP 190067756–3 Autor do Projeto
APROVAÇÃO:	

P R O J E T O	
	REPÚBLICA FEDERATIVA DO BRASIL
	TRIBUNAL REGIONAL ELEITORAL DO RIO GRANDE DO NORTE
	Av. Rui Barbosa, nº 215 – Tirol, 59015–290 Natal–RN
Seção de Engenharia Tel.: (84) 3654–5282 E–mail: senge@tre-rn.gov.br	

ASSINATURAS	
TRIBUNAL REGIONAL ELEITORAL DO RIO GRANDE DO NORTE	
AUTOR DO PROJETO: JOSÉ HAROLDO MACHADO JÚNIOR – CREA–RNP 190067756–3	
RESPONSÁVEL TÉCNICO:	

OBRA: SEDE ADMINISTRATIVA – TRE		PRANCHA: 01/02
ENDEREÇO: AV. RUI BARBOSA, 215, TIROL NATAL–RN		
CONTEÚDO: PROJETO DE REFORMA – RESTAURANTE SEDE		
DATA: JUNHO/2025	DESENHISTA: BRUNA PINHEIRO	ARQUITETURA

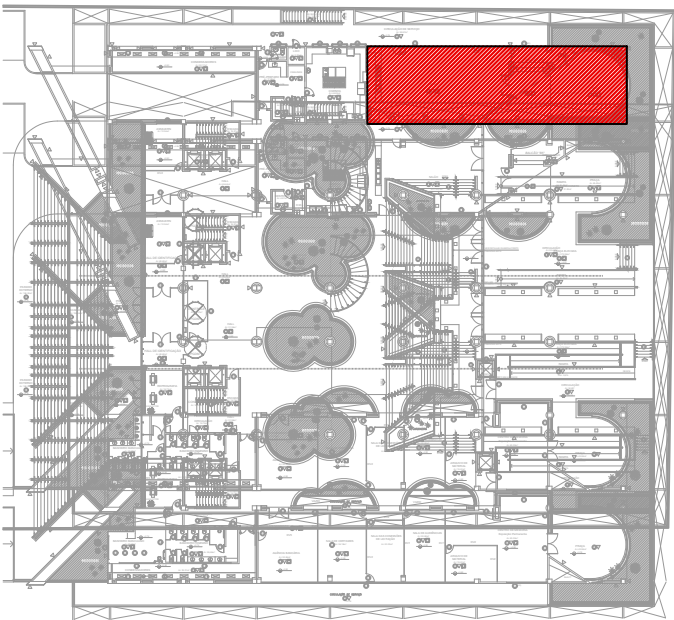
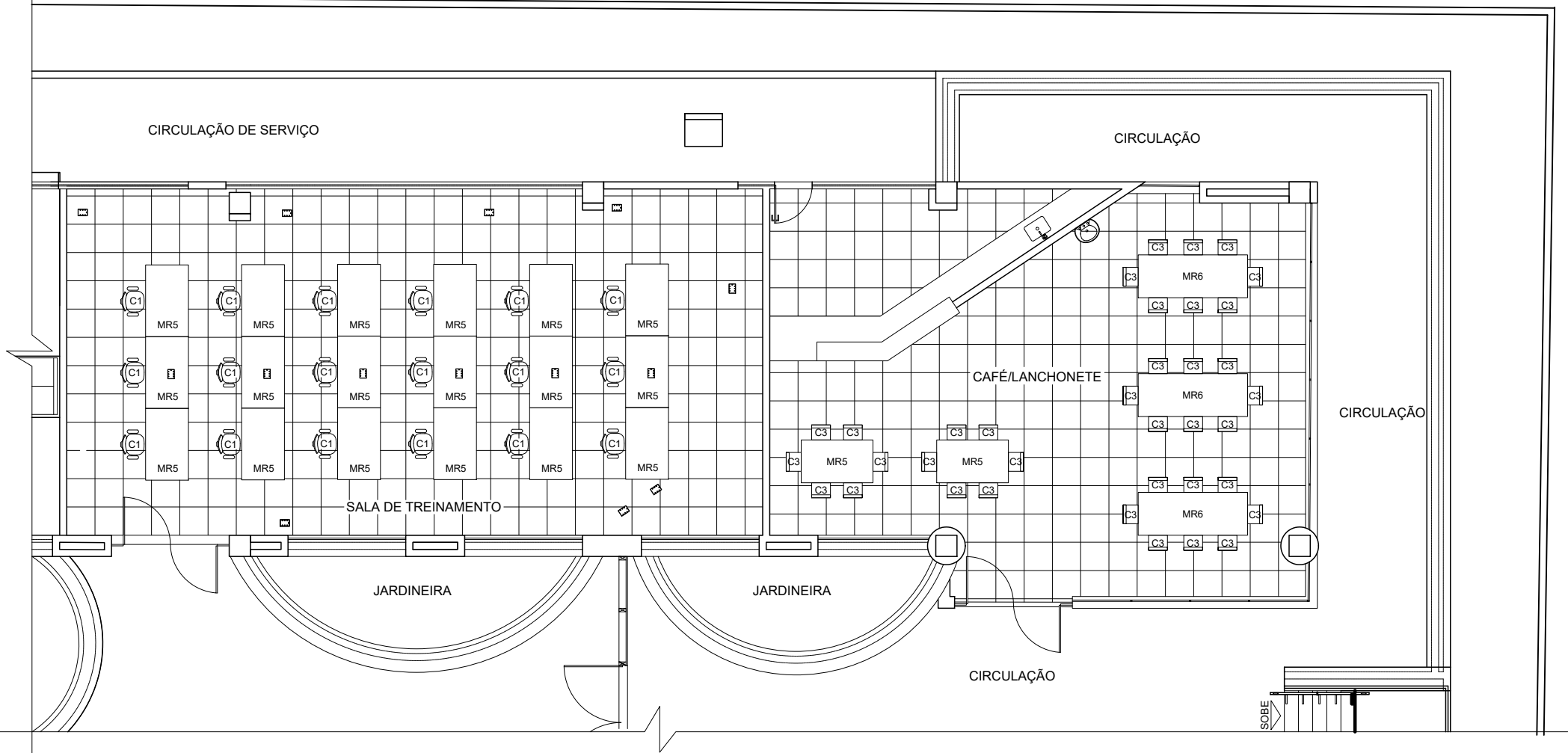

MOCKUP - ÁREA DE INTERVENÇÃO
SEM ESCALA

NOTA: DIMENSÕES EM METROS, SALVO QUANDO INDICADO EM CONTRÁRIO

OBSERVAÇÕES:	CESSÃO DE DIREITOS: Em conformidade com o Artigo 111 da Lei 8.666/1993, cedo os direitos patrimoniais relativos a este projeto ao Tribunal Regional Eleitoral do Rio Grande do Norte.
	JOSÉ HAROLDO MACHADO JÚNIOR - CREA-RNP 190067756-3 Autor do Projeto
APROVAÇÃO:	

PROJETO	
REPÚBLICA FEDERATIVA DO BRASIL	
TRIBUNAL REGIONAL ELEITORAL DO RIO GRANDE DO NORTE	
Av. Rui Barbosa, nº 215 - Tirol, 59015-290 Natal-RN	Seção de Engenharia Tel.: (84) 3654-5282 E-mail: senge@tre-rn.gov.br

ASSINATURAS	
TRIBUNAL REGIONAL ELEITORAL DO RIO GRANDE DO NORTE	
AUTOR DO PROJETO: JOSÉ HAROLDO MACHADO JÚNIOR - CREA-RNP 190067756-3	
RESPONSÁVEL TÉCNICO:	

OBRA: SEDE ADMINISTRATIVA - TRE	PRANCHA: 02/02
ENDEREÇO: AV. RUI BARBOSA, 215, TIROL NATAL-RN	
CONTEÚDO: PROJETO DE REFORMA - RESTAURANTE SEDE	
DATA: JUNHO/2025	DESENHISTA: BRUNA PINHEIRO
ARQUITETURA	

PLANTA DE LAYOUT - PROPOSTA
ESCALA 1:120

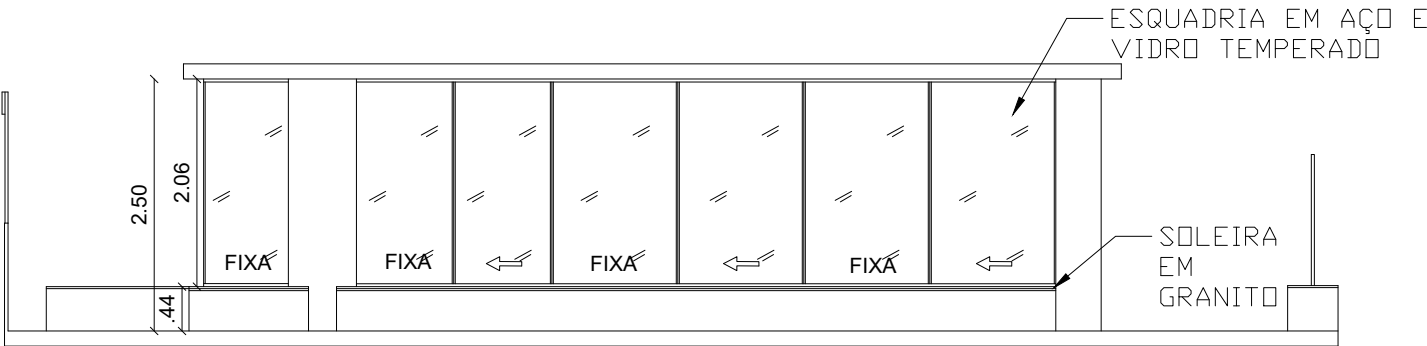

CORTE - AA
ESCALA 1:75

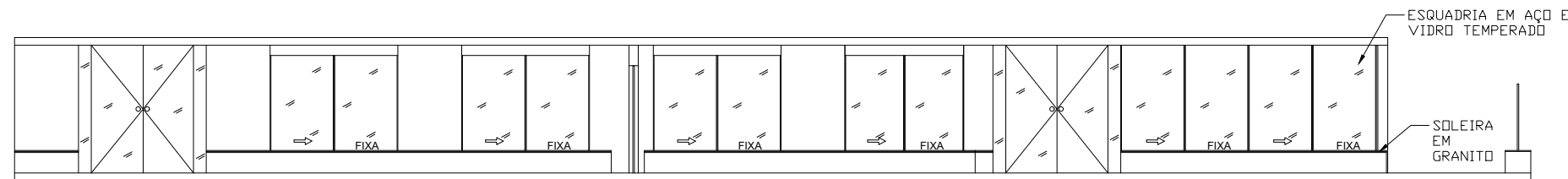

CORTE - BB
ESCALA 1:125